Europass-Curriculum Vitae

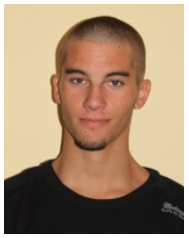

Informação pessoal

Nome completo	Rafael Almeida Marcelino de Sousa
Morada(s)	Av. Do Brasil Nº75 4ºB – São Marcos – 2735-673 Sintra / Portugal
Telefone(s)	+351 218 016 488 Telemóvel: +351 924 163 230
Fax(es)	
Correio(s) electrónico(s)	rafaelsksousa@gmail.com
Nacionalidade	Portuguesa
Data de nascimento	14 de Fevereiro de 1994
Sexo	Masculino
Formação Académica	9º Ano

Experiência profissional

Datas	Setembro de 2011 até Outubro de 2011
Função ou cargo ocupado	Empregado de balcão
Principais actividades e responsabilidades	Atendimento de clientes
Nome e morada do empregador	Jorge Manuel Pinto - Av. Brasil 49 Loja A 2735 – 672 São Marcos - SINTRA
Tipo de empresa ou sector	Clube de Video - Retalhista

Datas	Novembro de 2009 até Dezembro de 2009
Função ou cargo ocupado	Empregado de balcão
Principais actividades e responsabilidades	Atendimento de clientes
Nome e morada do empregador	Restaurante “O Fumeiro” – Rua Cidade Rio de Janeiro 7 – 2735 São Marcos - SINTRA
Tipo de empresa ou sector	Restauração

Educação e formação

Datas	Maio de 2011
Designação da qualificação atribuida	Estagiário
Principais disciplinas/competências profissionais	Assistente de iluminação na curta “Porque Já Passava Das Vinte”
Nome e tipo da organização de ensino ou formação	Orquestra d’Ideias – Organização de eventos

Datas	Setembro de 2010 – Maio de 2012
Designação da qualificação atribuída	Técnico Profissional
Principais disciplinas/competências profissionais	Câmara; Iluminação; Áudio (em Estúdio): Gravação, Edição e Mistura; Produção; Realização: Multicâmara, Ficção, Reportagem, VideoClip, Filme Mudo; Fotografia; Repérage, Planificação e Storyboards; Pós Produção Digital; Videografismo e Composição; Masterização em Suporte Digital; Tratamento de Imagem; Escrita e Narrativa Visual; História do Audiovisual; Direcção de Actores; Linguagem Técnica; 12º ano
Nome e tipo da organização de ensino ou formação	FORPRO - Escola Profissional Val Do Rio – Oeiras / Portugal

Datas	2000-2009
Designação da qualificação atribuída	9º ano
Principais disciplinas/competências profissionais	Matemática, Português, Educação Visual
Nome e tipo da organização de ensino ou formação	Agrupamento de Escolas D. João Paulo II, Escola Básica Integrada Rainha D. Leonor de Lencastre

Aptidões e competências pessoais

Língua(s) materna(s) Português

Outra(s) língua(s)

Auto-avaliação

	Compreensão				Conversação				Escrita	
Nível europeu (*)	Compreensão oral		Leitura		Interacção oral		Produção oral			
Inglês	C2	Muito Bom	C2	Muito Bom	C2	Muito Bom	C2	Muito Bom	C2	Muito Bom
Francês	B2	Básico	B2	Básico	A2	Muito Básico	A2	Muito Básico	A1	Básico
Espanhol	B2	Bom	B2	Básico	B2	Básico	B2	Básico	A1	Muito Básico

(*) Nível do Quadro Europeu Comum de Referência (CECR)

Aptidões e competências sociais	Boa integração em equipas de trabalho. Determinação em aprender e desenvolver competências pessoais, de modo a conseguir atingir os objectivos da empresa.
Aptidões e competências de organização	Como realizador de obras audiovisuais possuo experiência em planear e gerir projectos de pequena e média dimensões, construindo uma boa relação de trabalho com colegas nas áreas de produção.
Aptidões e competências técnicas	Apto a executar qualquer tipo de tarefa com equipamento audiovisual (áudio, vídeo, iluminação e pós-produção).
Aptidões e competências informáticas	Experiência em softwares de edição de áudio (Protools, Adobe Audition), e vídeo (Adobe Premiere, Adobe After Effects, Sony Vegas, Avid).

Outras informações	Projectos em que estou/estive directamente envolvido: 1. Realização, argumento, produção e edição da curta-metragem "A Origem" (http://www.youtube.com/watch?v=ZHmZobJDnvQ) 2. Realização, câmara e ideia da série online "Dont Mess With Swiss" (episódio 1: http://www.youtube.com/watch?v=bk7XZoIqrzA; episódio 2: http://www.youtube.com/watch?v=kiRmvuAu0-k) 3. Realização, produção e edição do videoclip experimental "Trentemoller – Miss You" (http://www.youtube.com/watch?v=N74z84_1PcI) 4. Realização, argumento, produção e edição da curta-metragem "Pest Control" (http://www.youtube.com/watch?v=TquwtwmV9rc) 5. Realização, câmara e ideia do programa online "The Red Dog Show" (http://www.youtube.com/user/TheRedDogShow) 6. Realização, Produção e Edição de videoclip vencedor de um concurso da estação televisiva Sic Radical (Portugal). O concurso consistiu na elaboração de um videoclip de 3 minutos e 14 segundos para o tema "I'm a Fool But I Love You" da banda Cinemuerte. O projecto foi escolhido pela banda num total de 14 videos concorrentes, e esteve em emissão na Sic Radical durante o mês de Julho de 2009 (http://www.youtube.com/watch?v=LM9T59i2cuY)
Informação adicional	Gosto empírico pelas artes.